Events

November & Dezember 2026





Liebe Leserin, lieber Leser

Willkommen in der gemütlichsten Jahreszeit!

Wenn die Tage kürzer werden und die ersten Lichter die dunkle Jahreszeit erhellen, kehrt eine besondere Stimmung ein. Es wird gemütlich, festlich und genussvoll. Wir laden Sie dazu ein, diese besondere Zeit mit all ihren schönen Seiten zu geniessen.

Ob kulinarische Genüsse bis zum festlichen Weihnachts-menü, musikalische Höhepunkte mit Konzerten und Adventsliedern oder ein gemeinsamer Ausflug zum Weihnachtsmarkt.

Wir freuen uns auf eine stimmungsvolle Zeit mit Ihnen und viele schöne gemeinsame Momente.

Winterliche Grüsse

Verena Wickli, Geschäftsführerin
und Ihr Südpark-Team



Film & Flair

„Sister Act“

Dieses Kloster ist ein Hit! Whoopi Goldberg spielt in ihrer Paraderolle eine Nachtclubsängerin, die einen Mord beobachtet und sich vor den Gangstern in einem Kloster verstecken muss. Dort bringt sie den Nonnenchor das Swingen bei und treibt die Verbrecher zur Verzeiflung. Sister Act, ein himmlischer Spass voll überschäumender Gags, köstlicher Situationskomik und einer Musik, bei der die Kirche bebt! "Dirty Dancing" Regisseur Emile Ardolino und eine überragende Whoopi Goldberg sind Garanten für eine Komödie voller Leben, herzerfrischendem Humor und Spannung. Ein turbulenter Film, bei dem der Spass immer grösser wird.

Dienstag, 3. November

14.30 Uhr
Gartensaal



Spitex im Südpark

Was bedeutet Spitex, welche Leistungen bietet sie an und wann kann man Unterstützung in Anspruch nehmen?

An unserem kurzen Info-Anlass möchten wir Ihnen die wichtigsten Informationen rund um das Thema Spitex näherbringen und aufzeigen, welche Möglichkeiten und Angebote bestehen, sowie die Verrechnung.

Natürlich bleibt auch genügend Zeit für Ihre offenen Fragen. Wir freuen uns auf einen informativen Austausch mit Ihnen!

Mittwoch, 4. November

15.00 Uhr
Gartensaal



Bayerischer Genuss

Lassen Sie sich von uns auf eine kulinarische Reise entführen und erleben Sie einen Abend voller herzhafter Spezialitäten, raffinierter Köstlichkeiten und typisch bayerischer Gemütlichkeit.

Freuen Sie sich auf ein liebevoll zusammengestelltes Menü, serviert mit einer Prise Oktoberfest-Stimmung.

Anmeldung an der Réception
bis Montag, 2. November 2026.

CHF 65 pro Person

Donnerstag, 5. November

17.30 Uhr
Residenz Restaurant



Ein Abend zum Dahinschmelzen

Ein herzhaftes Fondue und ein unkomplizierter Abend erwarten Sie im Residenz Restaurant.

Anmeldung an der Réception
bis Montag, 9. November 2026.

CHF 35 pro Person, Getränke separat.

Donnerstag, 12. November

17.30 Uhr
Residenz Restaurant



Gottesdienst mit Andreas Möri

Pfarrer
reformierte Kirchgemeinde
Gundeldingen Bruderholz.

Eine stille Auszeit mit Pfarrer Andreas Möri
innehalten, durchatmen, neue Energie tanken.

Schön, wenn Sie dabei sind!

Mittwoch, 18. November

15.00 Uhr
Gartensaal



Hochschulkonzert

Junge Solisten

Klavierkonzert gespielt von einem
Studierenden der Musikhochschule Basel.

Ein detailliertes Programm zum Konzert
erhalten Sie vor Ort.

Donnerstag, 19. November

15.30 Uhr
Gartensaal



Herbst auf dem Teller

Knusprige Pilzpastete, dazu frischer
Nüsslisalat – begleitet von einem Marroni-Spritz.

Eine herbstliche Kombination, die mit
vielseitigen Aromen überzeugt.

CHF 25
inkl. Marroni-Spritz CHF 35

Donnerstag, 19. November

16.30 Uhr
Residenz Restaurant



„Schreibzeit“
mit Salome Meli

Tauchen Sie ein in die Welt der Sprache, entdecken Sie neue Wörter, spielen Sie mit Bildern, kreieren Sie eigene Texte und finden Ihren persönlichen Stil.

Verschiedene Textformen warten darauf, ausprobiert zu werden!

Anmeldung an der Réception
bis Mittwoch, 18. November 2026.
Teilnehmerzahl begrenzt.

Freitag, 20. November

10.00 Uhr
Gymnastikraum



Austern & Bubbles

Austern-Genuss pur:
3 Austern mit 1 Glas Champagner für CHF 25.

Alternativ:
CHF 5 pro Auster.

Gönnen Sie sich einen Moment purer Eleganz.

Anmeldung an der Réception
bis Donnerstag, 19. November 2026.

Dienstag, 24. November

17.00 Uhr
Residenz Restaurant


SHARE
YOUR
STORY

Erzählcafé
mit Anne Lauer

„Vorbilder die mich prägten und noch heute begleiten“

Pfarrerin Anne Lauer lädt im Erzählcafé zu inspirierenden Geschichten und Gedanken zum Thema “Vorbilder die mich prägten und noch heute begleiten“ ein.

Mittwoch, 25. November

15.00 Uhr
Foyer



Einblick in die Residenz Südpark -

Informationsveranstaltung

Erfahren Sie, wie urbanes Wohnen und persönlicher Service im dritten Lebensabschnitt aussehen können. Wir stellen Ihnen unsere Residenz vor - offen, informativ und persönlich.

Wir freuen uns auf Ihre Anmeldung!

Donnerstag, 26. November

15.00 Uhr
Gartensaal



Come together

Gemeinsam geniessen & begegnen

In entspannter Atmosphäre zusammenkommen, ins Gespräch kommen und neue Bekanntschaften knüpfen. Zum Auftakt laden wir Sie auf ein erfrischendes Getränk ein – für einen genussvollen Start in einen schönen Nachmittag.

Montag, 30. November
16.00 bis 18.00 Uhr
Residenz Restaurant



Marroni & Glühwein

Marroni, Glühwein und knisterndes Feuer –
ein winterlicher Abend im Innenhofgarten.

Gemeinsam anstossen
und die kalte Jahreszeit feiern.

Für die Bewohnerinnen und Bewohner der Residenz.

Dienstag, 1. Dezember

17.30 Uhr
Innenhofgarten



Raclette à discrétion

Erleben Sie einen Raclette-Abend, der jede Portion zum Highlight macht und den Winter von seiner besten Seite zeigt.

Anmeldung an der Réception
bis Montag, 30. November 2026.

CHF 28 pro Person, Getränke separat.

Donnerstag, 3. Dezember

17.30 Uhr
Residenz Restaurant


mp
O du fröh - li - che,
o du sel - ige,
mf
gna - den - bring - ende
Weih - nachts - zeit!

Adventslieder
Südpark-Chor

Frau Herz und der Südpark-Chor laden herzlich ein, in weihnachtlicher Stimmung gemeinsam Adventslieder zu singen – begleitet von einem duftenden Apfelpunsch, zu dem wir Sie gerne einladen.

Festliche Melodien für eine stimmungsvolle Weihnachtszeit.

Freitag, 4. Dezember

15.00 Uhr
Gartensaal



Santiglaus

„Die Harley glänzt, der Samichlaus lacht –
wer hätte ihn so schick gedacht?
Mit Stil und Charme, das ist doch klar,
so zeigt er sich einmal ganz wunderbar."

Feiern Sie mit uns den Santiglaus-Tag und geniessen Sie typische Spezialitäten.

Dazu gibt es Grättimänner, warme Getränke –
und jedes Chlaussäckli bringt ein
kleines Lächeln für unsere Bewohner.

Sonntag, 6. Dezember

16.00 Uhr
Gartensaal



Ausflug ins Strick-Schnack Café Basel

Wolle, Wärme und Worte – gemeinsam kreativ werden und neue Ideen mit Corinne und Romina Leuenberger entdecken. Ein Nachmittag mit schönen Maschen, guten Gesprächen und viel Raum für Inspiration.

Anmeldung an der Réception
bis Dienstag, 1. Dezember 2026.
Teilnehmerzahl begrenzt.

https://strickschnack-basel.ch/

Dienstag, 8. Dezember

14.30 Uhr
Treffpunkt Foyer



Hochschulkonzert

Begegnung Kammermusik

Kammermusik von aufstrebenden Talenten der Musik-hochschule Basel –
Emotionen, Präzision und Leidenschaft.

Ein detailliertes Programm zum Konzert
erhalten Sie vor Ort.

Donnerstag, 10. Dezember

15.30 Uhr
Gartensaal



Cüpli & Lachscanapés

Cüpli, Lachscanapés und gute Gesellschaft –
der perfekte Start für einen genussvollen Abend.

Freuen Sie sich auf nette Gespräche
und ein prickelndes Anstossen.

CHF 19 pro Person

Donnerstag, 10. Dezember

16.30 Uhr
Residenz Restaurant


25
28
29
18
31
23
12
20

Bingo

Entdecken Sie Ihre spielerische Seite.

Ein unterhaltsamer Nachmittag voller Spannung,
Spass und tollen Preisen erwartet Sie.

Anmeldung an der Réception bis
Donnerstag, 10. Dezember 2026.

Dienstag, 15. Dezember

15.00 Uhr
Gartensaal



Andacht mit Anne Lauer

Die römisch-katholische Kirche Heiliggeist lädt Sie herzlich ein - zu einer Andacht mit Pfarrerin Anne Lauer, die Ruhe, Inspiration und stille Momente schenkt.

Schön, wenn Sie dabei sind!

Mittwoch, 16. Dezember

15.00 Uhr
Gartensaal

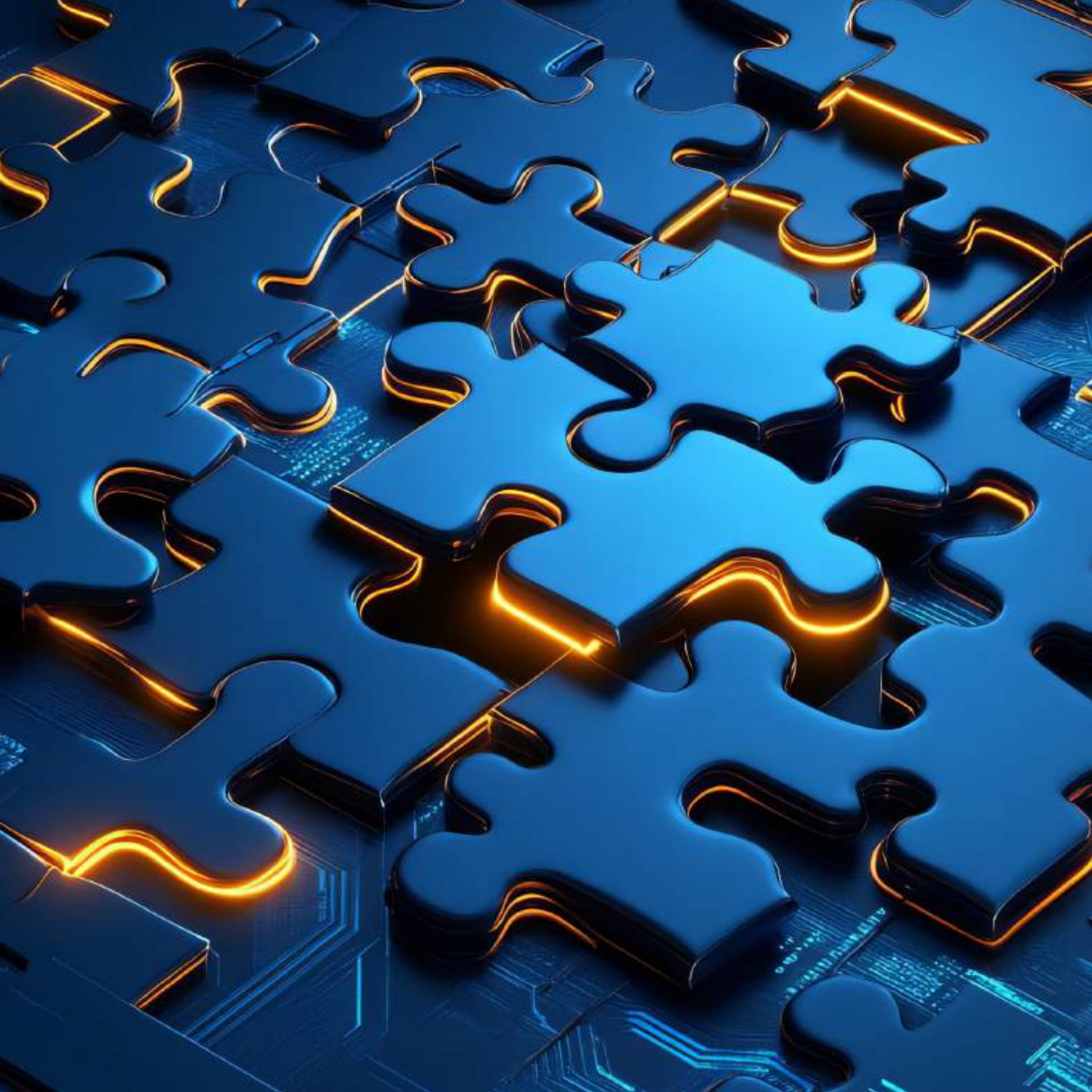

Come together

Gemeinsam geniessen & begegnen

In entspannter Atmosphäre zusammenkommen, ins Gespräch kommen und neue Bekanntschaften knüpfen. Zum Auftakt laden wir Sie auf ein erfrischendes Getränk ein – für einen genussvollen Start in einen schönen Nachmittag.

Donnerstag, 17. Dezember
16.00 bis 18.00 Uhr
Residenz Restaurant



„Schreibzeit“
mit Salome Meli

Tauchen Sie ein in die Welt der Sprache, entdecken Sie neue Wörter, spielen Sie mit Bildern, kreieren Sie eigene Texte und finden Ihren persönlichen Stil.

Verschiedene Textformen warten darauf, ausprobiert zu werden!

Anmeldung an der Réception
bis Mittwoch, 16. Dezember 2026.
Teilnehmerzahl begrenzt.

Freitag 18. Dezember

10.00 Uhr
Gymnastikraum



Besuch auf dem Basler Weihnachtsmarkt

Lichterglanz, festliche Düfte und weihnachtlicher Zauber erwarten Sie auf dem Basler Weihnachtsmarkt. Freuen Sie sich auf stimmungsvolle Momente, liebevoll geschmückte Stände und die besondere Atmosphäre der Adventszeit.

Anmeldung an der Réception
bis Montag, 14. Dezember 2026.
Teilnehmerzahl begrenzt.

Montag, 21. Dezember

16.00 Uhr
Treffpunkt Foyer


NO.
TAKE

Christmas Cinema

Das Wunder von Manhattan

Weihnachtszeit, Wunderzeit - sogar in der hektischen Stadt New York können noch Wunder geschehen! Der nette Kaufhaus-Nikolaus Kriss Kringle ist ein richtiger Bilderbuch - Weihnachtsmann. Er sieht nicht nur so aus, er behauptet sogar, er wäre der echte Weihnachtsmann. Für alle Kinder, die ihn kennen, gibt es da überhaupt keinen Zweifel - wenn da nicht die realistischen Erwachsenen wären. Für die ist der gute Mr. Kringle einfach nur ein Verrückter. Aber wie kann man das beweisen? Für Kringle geht es um mehr, als nur in eine Anstalt eingewiesen zu werden. Für ihn geht es um die Kinder der ganzen Welt - denn was wäre Weihnachten ohne den Geschenkebringer?

Dienstag, 22. Dezember

14.30 Uhr
Gartensaal



Weihnachtsgrüsse
und herzhafter Punsch

Gemeinsam mit Ihnen und unserer Geschäftsführerin, Verena Wickli, beginnen wir den Heiligabend in gemütlicher Runde und stimmen uns auf die besinnliche Weihnachtszeit ein.

Für unsere Bewohnerinnen und Bewohner der Residenz.

Donnerstag, 24. Dezember

15.00 Uhr
Gartensaal



God jul!

Geniessen Sie Weihnachten mit allen Sinnen und Ihren Liebsten. Am ersten Weihnachtstag hat unser Küchenchef Roger Willimann ein festliches Menü für Sie kreiert.

In feierlicher Atmosphäre werden Sie von den Moody Tunes musikalisch begleitet.

Preis für unsere externen Gäste CHF 90,
Getränke separat.

Anmeldung an der Réception
bis Mittwoch, 23. Dezember 2026.

Freitag, 25. Dezember

11.30 Uhr
Gartensaal



Weihnachtsmenü

Tsukemono-Gemüse

Saibling l Champagnersuppe l Portulak

Kalbsfilet l Blankettsauce l Kürbis l Randen
Petersilie l blaue Kartoffeln

Tannenzapfen l Schokolade l Birne



Stephanstag

Menü

Jakobsmuschel l Banane l Ingwer l Zitronengras l Vanille

Pfefferlachs l Dill-Vinaigrette l Navet
Hirschhornwegerich

Rindsfilet Wellington l Trüffeljus l Zucchetti
Karotten l Kartoffeln

Marronimousse l Amarenakirschen l Fior di panna-Glace

Preis für externe Gäste CHF 80, Getränke separat.

Anmeldung an der Réception
bis Mittwoch, 23. Dezember 2026.

Samstag, 26. Dezember

11.30 Uhr
Gartensaal



Silvesterkonzert mit Nicolaj Jan Hübner

Erleben Sie den Jahresausklang mit einem festlichen Pianokonzert von Nicolai Jan Hübner.

Im Anschluss
erwartet Sie ein feiner Apéro, bevor der Abend bei einem geselligen Fondue Chinoise ausklingt.

Donnerstag, 31. Dezember

16.00 Uhr
Gartensaal



Happy New Year!

Feiern Sie den letzten Tag im Jahr 2026
bei einem Fondue Chinoise à discrétion.

CHF 65.- pro Person
inkl. einem Glas Prosecco,
einer herzhaften Vorspeise
und einem verlockenden Dessert.

Anmeldung an der Réception
bis Mittwoch, 23. Dezember 2026.

Wir wünschen Ihnen einen guten Rutsch ins Jahr 2027!

Donnerstag, 31. Dezember

17.30 Uhr
Residenz Restaurant


G
F
G
G7
C
C
C

Jede Stimme ist willkommen!

Im Südpark-Chor geht’s um Freude und tolle Momente.

Ob laut oder leise, mutig oder schüchtern
– jede Stimme ist herzlich willkommen!

Kommen Sie vorbei und machen Sie sich selbst ein Bild.

Zuhörer sind ebenfalls herzlich eingeladen!

Montags, 10.15 Uhr
Gymnastikraum



Fitness- & Bewegungs-training Dienstag

Fitnesstraining
an den Geräten in der RehaCity

3. November 2026
10.00 - 11.00 Uhr
Treffpunkt RehaCity

17. November 2026
10.00 - 11.00 Uhr
Treffpunkt RehaCity



Fitness- & Bewegungs-training Dienstag

Fitnesstraining
an den Geräten in der RehaCity

1. Dezember 2026
10.00 - 11.00 Uhr
Treffpunkt RehaCity

15. Dezember 2026
10.00 - 11.00 Uhr
Treffpunkt RehaCity

29. Dezember 2026
10.00 - 11.00 Uhr
Treffpunkt RehaCity



Rhythmik

Rhythmik nach Dalcroze.

Anmeldungen ausschliesslich über die Kursleiterin
Esther Randegger per E-Mail es.randegger@gmail.com
oder direkt vor Ort.

Tun Sie sich und Ihrem Körper etwas Gutes.

Dienstags, 14.45 Uhr
Gymnastikraum



Film & Flair

Ausschliesslich für Bewohnerinnen und Bewohner der Residenz Südpark. Bewährte Klassiker, Neuheiten oder spannende Dokumentationen. Es hat für jeden Geschmack etwas dabei.

Auserlesene Dienstage, 15.00 Uhr
Gartensaal



Ass im Ärmel

Gemütliche Jass-Runde.
Spieltische und Jass-Sets stehen für Sie bereit.

Mittwochs, 14.30 Uhr
Residenz Restaurant



Fitness- & Bewegungs-training Donnerstag

Kraft-. Koordinations & Gleichgewichtstraining

5. November 2026
9.00 - 9.45 Uhr Gruppe 1
10.00 - 10.45 Uhr Gruppe 2

Kraft-. Koordinations & Gleichgewichtstraining

12. November 2026
9.00 - 9.45 Uhr Gruppe 1
10.00 - 10.45 Uhr Gruppe 2



Kraft-. Koordinations & Gleichgewichtstraining

19. November 2026
9.00 - 9.45 Uhr Gruppe 1
10.00 - 10.45 Uhr Gruppe 2

Kraft-. Koordinations & Gleichgewichtstraining

26. November 2026
9.00 - 9.45 Uhr Gruppe 1
10.00 - 10.45 Uhr Gruppe 2



Fitness- & Bewegungs-training Donnerstag

Kraft-. Koordinations & Gleichgewichtstraining

3. Dezember 2026
9.00 - 9.45 Uhr Gruppe 1
10.00 - 10.45 Uhr Gruppe 2

Kraft-. Koordinations & Gleichgewichtstraining

10. Dezember 2026
9.00 - 9.45 Uhr Gruppe 1
10.00 - 10.45 Uhr Gruppe 2



Kraft-. Koordinations & Gleichgewichtstraining

17. Dezember 2026
9.00 - 9.45 Uhr Gruppe 1
10.00 - 10.45 Uhr Gruppe 2

Kraft-. Koordinations & Gleichgewichtstraining

31. Dezember 2026
9.00 - 9.45 Uhr Gruppe 1
10.00 - 10.45 Uhr Gruppe 2



Beer & Drinks

Lust auf ein Feierabendbier
in lockerer Stimmung? Was gibt es schöneres als ein kühles Feierabendbier oder einen erfrischenden Drink in ungezwungener Atmosphäre?

Jeden Donnerstag ab 16.00 Uhr servieren wir Ihnen eine Auswahl an Beers & Drinks im Residenz Restaurant. Kommen Sie vorbei, das Südpark-Team freut sich auf Ihren Besuch.

Donnerstags, ab 16.00 Uhr
Residenz Restaurant



Yogilates

Das Training für Körper und Geist für
unsere Bewohnenden.

Durchgeführt von der RehaCity.

Freitags, 17.30 Uhr
Gymnastikraum



Wellness & Beauty

Tun Sie sich etwas Gutes — Sie haben es verdient!
Gerne verwöhnen wir Sie
mit unserem Wellnessangebot.

Dieses umfasst professionelle Massagen,
sowie wohltuende Salz-, Pflege- und Ölbäder.

Für Ihr Styling steht Ihnen Frau Christel Mattina,
im Coiffeursalon im 2. OG zur Verfügung.

Zusätzlich bietet unsere Podologin
Frau Ursula Sax professionelle Fusspflege
direkt in der Residenz an.

Weitere Informationen erhalten Sie an der Réception.


Residenz Südpark